

INFORMASI PROGRAM SERTIFIKASI AUDITOR INTERNAL

PERCEPAT SUKSES ANDA DENGAN MEMPEROLEH SERTIFIKASI

Certified Internal Auditor[®] (CIA[®]) dan Certification in Risk Management Assurance[®] (CRMA[®]) adalah program sertifikasi IIA yang telah diakui dan diterima secara global sebagai **sertifikasi unggulan (Gold Standards) bagi para praktisi audit internal.**



BINA SENTRA BIDAKARA BLD
1st FLOOR, SUITE 103
JL. JENDERAL GATOT SUBROTO KAV. 71-73
JAKARTA 12870 INDONESIA

T: +62-21-8378-2174
M: +62-812-8805-7901

untuk informasi lebih lanjut,
silakan kunjungi:
www.iaa-indonesia.org
atau kirim surat elektronik ke:
certification@iaa-indonesia.org

Progress Through Sharing

Membership Means More

CIA adalah satu-satunya sertifikasi yang diterima secara global untuk auditor internal dan merupakan standar di profesional audit internal.

Sebagai satu-satunya sertifikasi audit internal yang diterima dan diakui secara global, menjadi pemegang Certified Internal Auditor® (CIA®) adalah cara yang optimal untuk mendemonstrasikan pengetahuan, keterampilan, dan kompetensi efektif dalam pelaksanaan tanggung

jawab profesional pada setiap proses audit internal, di mana pun di dunia.

Mendapatkan sertifikasi CIA dapat membedakan diri Anda dari rekan-rekan, dan akan:

- Meningkatkan kredibilitas dan penghargaan.
- Meningkatkan kemajuan dan potensi penghasilan.
- Mempertajam keterampilan dan kemahiran.
- Menunjukkan pengertian dan komitmen.



FORMAT DAN MATERI UJIAN SERTIFIKASI

	PART 1 ESSENTIALS OF INTERNAL AUDITING	PART 2 PRACTICE OF INTERNAL AUDITING	PART 3 BUSINESS KNOWLEDGE FOR INTERNAL AUDITING
AREA FOKUS	<ul style="list-style-type: none"> • FOUNDATIONS OF INTERNAL AUDITING (15%) • INDEPENDENCE AND OBJECTIVITY (15%) • PROFICIENCY AND DUE PROFESSIONAL CARE (18%) • QUALITY ASSURANCE AND IMPROVEMENT PROGRAM (7%) • GOVERNANCE, RISK MANAGEMENT, AND CONTROL (35%) • FRAUD RISKS (10%) 	<ul style="list-style-type: none"> • MANAGING THE INTERNAL AUDIT ACTIVITY (20%) • PLANNING THE ENGAGEMENT (20%) • PERFORMING THE ENGAGEMENT (40%) • COMMUNICATING ENGAGEMENT RESULTS & MONITORING PROGRESS (20%) 	<ul style="list-style-type: none"> • BUSINESS ACUMEN (35%) • INFORMATION SECURITY (25%) • INFORMATION TECHNOLOGY (20%) • FINANCIAL MANAGEMENT (20%)
DURASI	2 JAM 30 MENIT	2 JAM	2 JAM
JUMLAH PERTANYAAN	125	100	100

PERSYARATAN

PENDIDIKAN PENGALAMAN KERJA	SARJANA S1 / SEDERAJAT 2 TAHUN PENGALAMAN AUDIT INTERNAL / SETARA
------------------------------------	--

STRUKTUR BIAYA UJIAN SERTIFIKASI

BIAYA PENDAFTARAN	BIAYA UJIAN PART 1
ANGGOTA USD 115 NON-ANGGOTA USD 230	ANGGOTA USD 280 NON-ANGGOTA USD 395
BIAYA UJIAN PART 2	BIAYA UJIAN PART 3
ANGGOTA USD 230 NON-ANGGOTA USD 345	ANGGOTA USD 230 NON-ANGGOTA USD 345

PENDIDIKAN PROFESIONAL BERKELANJUTAN

CPE	40 JAM/TAHUN
------------	--------------

CRMA membantu praktisi audit internal dalam menunjukkan kemampuan untuk memberikan asurans pada proses bisnis ini dalam manajemen risiko dan tata kelola, mengedukasi manajemen dan komite audit tentang konsep manajemen risiko, fokus pada risiko organisasi yang strategis, dan menambah nilai bagi organisasi.

CRMA berfokus pada elemen-elemen kunci untuk membuka potensi penuh audit internal, dan memvalidasi kemampuan untuk memberikan saran dan asurans tentang manajemen risiko kepada Komite Audit dan Top manajemen.

Sertifikasi CRMA membantu mengatasi dampak risiko dan menunjukkan kemampuan untuk:

- Memberikan asurans pada proses bisnis inti dalam manajemen risiko dan tata kelola.
- Mendidik manajemen dan komite audit tentang risiko dan risiko konsep manajemen.
- Menawarkan asurans kualitas dan kontrol penilaian diri.
- Fokus pada risiko organisasi yang strategis.
- Menambahkan nilai untuk organisasi Anda sebagai penasihat terpercaya.
- Meningkatkan potensi penghasilan.



Accelerate Your Success

CRMA Drives Risk
Assurance



FORMAT DAN MATERI UJIAN SERTIFIKASI

AREA FOKUS

DOMAIN I	DOMAIN II	DOMAIN III	DOMAIN IV
ORGANISATIONAL GOVERNANCE RELATED TO RISK MANAGEMENT (25-30%)	PRINCIPLES OF RISK MANAGEMENT PROCESS (25-30%)	ASSURANCE ROLE OF THE INTERNAL AUDITOR (20-25%)	CONSULTING ROLE OF THE INTERNAL AUDITOR (20-25%)

DURASI

2 JAM 30 MENIT

JUMLAH PERTANYAAN

100

PERSYARATAN

PENDIDIKAN	SARJANA S1 ATAU SEDERAJAT
PENGALAMAN KERJA	2 TAHUN PENGALAMAN AUDIT INTERNAL ATAU KONTROL BISNIS SEPERTI: MANAJEMEN RISIKO, QUALITY ASSURANCE ATAU CSA.
PERSYARATAN TAMBAHAN	LULUS UJIAN CIA PART 1

STRUKTUR BIAYA UJIAN SERTIFIKASI

		BIAYA PENDAFTARAN	BIAYA UJIAN CRMA
		ANGGOTA NON-ANGGOTA USD 115 USD 230	ANGGOTA NON-ANGGOTA USD 380 USD 495
		BIAYA PENDAFTARAN UJIAN CIA	BIAYA UJIAN CIA PART 1
		ANGGOTA NON-ANGGOTA USD 115 USD 230	ANGGOTA NON-ANGGOTA USD 280 USD 395

PENDIDIKAN PROFESIONAL BERKELANJUTAN

CPE 20 JAM / TAHUN

PROSEDUR PENDAFTARAN

PROSEDUR MENGIKUTI UJIAN

- 1 Melakukan pembayaran biaya aplikasi dan biaya ujian ke rekening IIA Indonesia atau mengirim email dahulu untuk permintaan pengiriman *invoice* ujian.
- 2 Setelah ada konfirmasi pembayaran, IIA Indonesia akan membuat order program sertifikasi ke IIA Global.
- 3 Peserta akan menerima email notifikasi dari IIA Global untuk meneruskan proses registrasi via CCMS (<https://ccms.theiia.org/>) yaitu dengan mengisi formulir *online* (profil dan *character reference*) dan mengupload dokumen (KTP dan Ijazah).
- 4 Setelah mendapat *approval* atas formulir dan salinan dokumen yang diajukan, peserta kembali mengakses CCMS untuk menjadwalkan ujiannya.
- 5 Peserta ujian memiliki waktu 180 hari untuk melakukan ujian setiap *part*-nya. Waktu yang dibutuhkan untuk menyelesaikan semua *part* adalah 3 (tiga) tahun.
- 6 Setelah mendapatkan email notifikasi penjadwalan ujian, peserta dapat melakukan ujian sesuai waktu dan lokasi ujian yang dipilih.
- 7 Tempat pelaksanaan ujian yang tersedia di Jakarta (UI Salemba) & Surabaya (AMD Center) / *online*.
- 8 Hasil ujian dapat langsung diketahui setelah ujian. Pengumuman resmi akan dikirimkan via email dalam 48 jam.
- 9 Peserta yang dinyatakan **belum lulus** dapat mendaftar di *part* yang sama dan membayar kembali namun hanya diperbolehkan memilih jadwal ujian dengan jarak minimal dua bulan/ 60 hari dihitung sejak ujian sebelumnya. Namun dipersilahkan apabila ingin melanjutkan ke *part* yang lain (untuk CIA).
- 10 Sertifikat CIA akan diberikan dalam bentuk *soft file* setelah peserta dinyatakan **lulus** dalam 3 part ujian. Sertifikasi dalam bentuk cetak dan diperoleh dengan menghubungi IIA.

PERSYARATAN SERTIFIKASI

PENDIDIKAN	MINIMAL S1/D4.
PENGALAMAN KERJA	MINIMAL 2 TAHUN DI BIDANG AUDIT INTERNAL ATAU BIDANG LAIN YANG RELEVAN.
PERSYARATAN LAIN	<ul style="list-style-type: none"> • MEMBAYAR BIAYA UJIAN. • LULUS PART 1 UNTUK UJIAN CRMA.

REKENING PEMBAYARAN

NAMA BANK	BANK RAKYAT INDONESIA (BRI)
CABANG	JAKARTA KREKOT
ALAMAT	JL. SAMANHUDI NO. 44 JAKARTA 10710
NAMA REKENING	IIA INDONESIA
NO. REKENING	0261-02-000137-30-2 (USD)
KODE SWIFT	BRINIDJA

BIAYA UJIAN SERTIFIKASI

PROGRAM CIA

	ANGGOTA	NON-ANGGOTA
PENDAFTARAN	USD 115	USD 230
CIA PART 1	USD 280	USD 395
CIA PART 2	USD 230	USD 345
CIA PART 3	USD 230	USD 345

PROGRAM CRMA

	ANGGOTA	NON-ANGGOTA
PENDAFTARAN	USD 115	USD 230
CRMA	USD 380	USD 495
PENDAFTARAN CIA	USD 115	USD 230
CIA PART 1	USD 280	USD 395

UJIAN SERTIFIKASI IIA

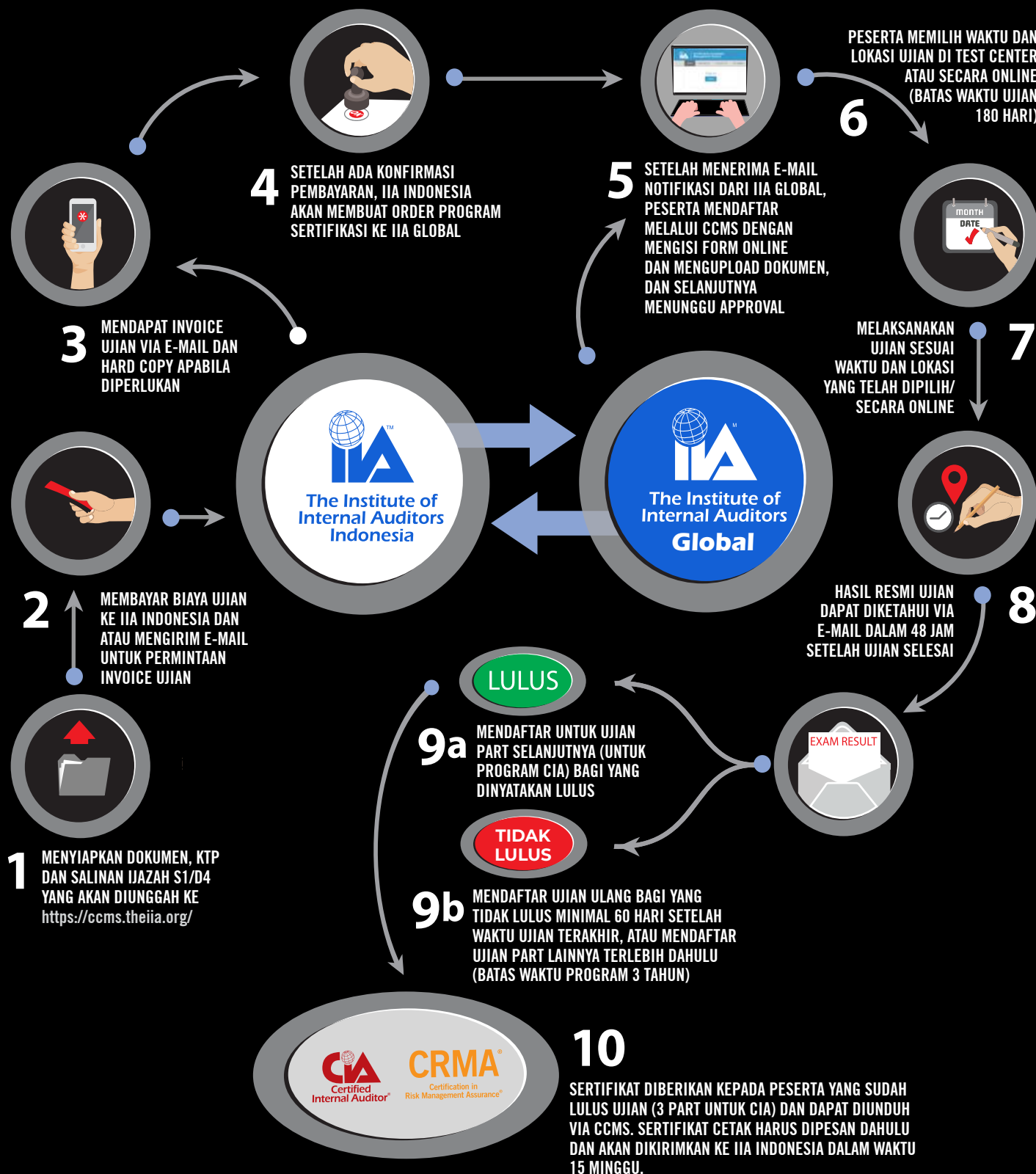

LANGKAH-LANGKAH MENDAPATKAN SERTIFIKASI IIA

Langkah 1: APPLY

- Buat profil di Certification Candidate Management System (CCMS) atau akses profil yang telah dibuat sebelumnya sebagai member IIA. CCMS adalah sistem yang mudah digunakan untuk membantu Anda dalam mengajukan, mendaftar, dan mempertahankan sertifikasi IIA.
- Unggah dokumen yang diperlukan untuk persetujuan program (KTP dan Ijazah) langsung ke dalam CCMS.
- Lengkapi form untuk *character reference* di CCMS.
- Menunggu dokumen aplikasi Anda disetujui oleh IIA Global.

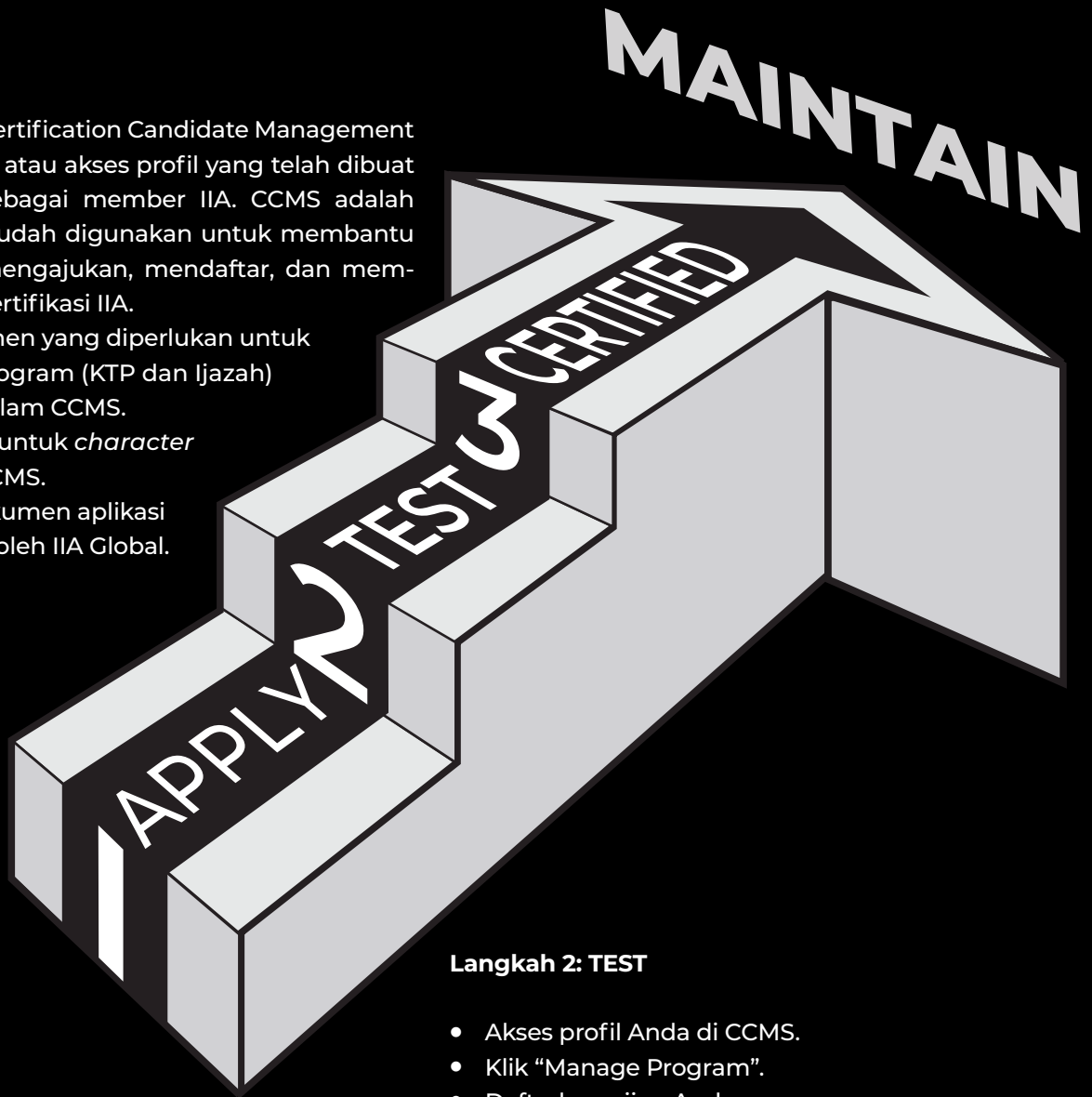

Langkah 2: TEST

- Akses profil Anda di CCMS.
- Klik "Manage Program".
- Daftarkan ujian Anda.
- Jadwalkan waktu dan lokasi ujian Anda.

Langkah 3: BECOME CERTIFIED

- Lengkapi verifikasi pengalaman kerja Anda.
- Terima sertifikasi Anda.
- Akses sertifikat Anda via CCMS. Sertifikat tercetak dapat diperoleh dengan membayar sejumlah biaya yang ditetapkan.
- Setelah Anda tersertifikasi, Anda **wajib** mempertahankan sertifikasi Anda dengan **mendapatkan** dan **melaporkan** kredit CPE tahunan via CCMS.